Krusader O-BEE KRUSADER

0200HO02600 PLANET x SHOTTLE x BW MARSHALL

CALVING EASE A2A2

ENSENADA TABOO PLANET
O-BEE SHOTTLE KOLLEEN VG-86-2YR-USA
PICSTON SHOTTLE
O-BEE BW MARSHALL KELSIE VG-86-2YR-USA
MARA-THON BW MARSHALL
O-BEE FORMATION JOSIE EX-93-7YR-USA GMD DOM

O-BEE KRUSADER INGRID

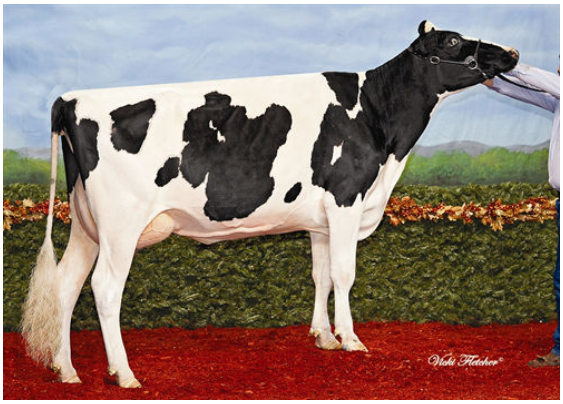

BELFAST KRUSADER LAVENDER

CHANMAR KRUSADER SPIKE

GTPI 1871

GP-CAN ST TD TL TY TV — HH1C HH2F HH3F HH4F HH5F HH6F HCDF HMWF

Num.Reg #: HOUSAM139986224	aAa: 321456	DMS: 561,456
Nacimiento: 04/10/2009	Kappa Caseina: AA	Beta Caseina: A2A2

PRODUCCION

4893 Rebaños 14415 Hijas 99% Rep. MACE-G / 04-25

Leche lbs **-526**	Grasa lbs **-61**	Grasa % **-0.15**	Proteína lbs **-19**	Proteína % **-0.01**
NM$ **-690**	CM$ **-698**	FM$ **-674**	GM$ **-788**	DWP$
Eficiencia de Conversiòn **-201**	IR **208**	Comida Ahorrada **-424**	Eficiencia Metano **99**	

Media de Producción Leche **25,915 lbs** Grasa **942 lbs** Proteína **816 lbs**

SALUD Y REPRODUCCIÓN

Immunity 94

Vida Productiva	**-1.9**	Inmunidad crias	**100**
Células Somáticas	**3.16**	Tasa Preñez Vacas	**-4.0**
Fertilidad de las Hijas	**-3.1**	Tasa Preñez Novillas	**-2.3**
Durabilidad	**0.5**	Facilidad de Parto	**1.9%** 98% Rep.
Durabilidad Novillas	**0.1**	Facilidad de Parto de las Hijas	**3.2%** 96% Rep.
Indice de Fertilidad	**-3.5**	Crías del Toro que Nacen Muertas	**6.5%**
		Crías de las Hijas que Nacen Muertas	**10.4%**

TIPO

3146 Rebaños 7857 Hijas 97% Rep. MACE / 04-25

PTAT	**0.36**	Estruct. y Capacidad	**1.33**
Compuesto Ubres	**-0.16**	Estruct. Lechera	**-0.39**
Compuesto Patas	**1.46**		

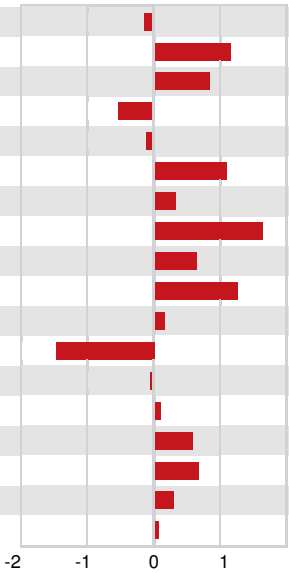

Estatura	Baja	**-0.15**
Fortaleza	Fuerte	**+1.18**
Profundidad Corporal	Profunda	**+0.86**
Estructura Lechera	Cost. Cerradas	**-0.55**
Ángulo de Grupa	Isq. Altos	**-0.09**
Anchura Grupa	Ancha	**+1.11**
Patas Vista Lateral	Curvas	**+0.33**
Patas Vista Posterior	Aplomadas	**+1.67**
Ángulo Podal	Profundo	**+0.66**
Colocación de las Patas	Correcta	**+1.27**
Inserción Anterior	Fuerte	**+0.17**
Altura Inserción Posterior	Baja	**-1.46**
Anchura Inserción Posterior	Estrecha	**-0.01**
Ligamento Suspensor	Fuerte	**+0.11**
Profundidad Ubre	Recogida	**+0.60**
Colocación Pezones Anteriores	Cerrados	**+0.69**
Longitud de Pezones	Largos	**+0.29**
Colocación Pezones Posteriores	Cerrados	**+0.07**